MINISTERIO
DE AGRICULTURA,
ALIMENTACIÓN Y MEDIO
AMBIENTE

DIRECCIÓN GENERAL DE
PRODUCCIONES Y MERCADOS
AGRARIOS

SUBDIRECCIÓN GENERAL
DE MEDIOS DE PRODUCCIÓN Y
O.E.V.V.

ESTACIÓN DE MECÁNICA AGRÍCOLA

INSCRIPCIÓN DE MAQUINARIA EN LOS REGISTROS OFICIALES DE MAQUINARIA AGRÍCOLA (ROMA)

AVANCE AÑO 2013

Los datos recogidos en los siguientes cuadros, corresponden a las inscripciones habidas en los Registros Oficiales de Maquinaria Agrícola (ROMA) de todas las provincias de España, durante el año 2013.

Estos datos corresponden a inscripción de maquinaria nueva exclusivamente.

A lo largo de este periodo, se ha constatado una mejora en la evolución de las inscripciones con respecto al año 2012 en las máquinas más representativas.

Así, en el caso de los tractores, se ha producido una subida del 2,74% (-13,47% en 2012), en el de las máquinas automotrices un 4,10% (-15% en 2012) y remolques un 16,49%(-16,29% en 2012)

Sin embargo, se mantiene la caída en maquinaria arrastrada o suspendida -8,27% (-6,14% en 2012) y en otras máquinas -65,79% (-67,49% en 2012).

Hay que hacer constar que estos tipos de máquinas (con excepción de los equipos de tratamientos fitosanitarios y abonadoras), no son de inscripción obligatoria en los Registros Oficiales, salvo que hayan contado con una ayuda oficial para su adquisición. El porcentaje de la maquinaria arrastrada o suspendida inscrita, en relación con la realmente vendida, oscila enormemente según el tipo de máquina, pues mientras que en el caso de determinadas empacadoras este porcentaje llega al 100%, en las máquinas para trabajo de suelo no llega al 15%. Por todo ello, el total de máquinas inscritas durante el año ha caído un 1,20% con respecto a 2012 (-10% en 2012 respecto a 2011).

Próximamente el MAGRAMA publicará en su página web un informe detallado sobre las inscripciones de maquinaria en 2013

Madrid, 20 de enero de 2014

CORREO ELECTRÓNICO:

ema@magrama.es

ESTACIÓN DE MECÁNICA
AGRÍCOLA
Ctra. de Toledo, Km. 6,800
28916 Leganés
Madrid
Tf. 91 347 5805 – 91 347 3839
Fax 91 341 8295

MINISTERIO DE
AGRICULTURA, ALIMENTACIÓN
Y MEDIO AMBIENTE

EVOLUCIÓN DE LA MAQUINARIA NUEVA INSCRITA

TOTAL NACIONAL

Período : 01/ENE a 31/DIC

TIPO DE MÁQUINA	2013	2012	%
TRACTORES	**8.859**	**8.623**	**2,74**
TRACTORES DE RUEDAS	8.684	8.514	2,00
CADENAS	55	84	-34,52
OTROS	120	25	380,00
MAQUINARIA AUTOMOTRIZ	**1.372**	**1.318**	**4,10**
DE RECOLECCION	628	609	3,12
EQUIPOS DE CARGA	353	289	22,15
TRACTOCARROS	43	45	-4,44
MOTOCULTORES Y MOTOMAQUINAS	287	316	-9,18
OTRAS	61	59	3,39
MAQUINARIA ARRASTRADA O SUSPENDIDA	**11.216**	**12.227**	**-8,27**
MAQUINARIA DE PREPARACION Y TRABAJO DEL SUELO	2.128	2.455	-13,32
EQUIPOS PARA SIEMBRA Y PLANTACION	641	698	-8,17
EQUIPOS DE TRATAMIENTOS	3.256	3.290	-1,03
EQUIPOS PARA APORTE DE FERTILIZANTES Y AGUA	1.954	1.995	-2,06
EQUIPOS DE RECOLECCION	1.830	2.042	-10,38
OTRAS	1.407	1.747	-19,46
REMOLQUES	**5.574**	**4.785**	**16,49**
OTRAS MAQUINAS	**208**	**608**	**-65,79**
TOTAL MÁQUINAS	**27.229**	**27.561**	**-1,20**

MINISTERIO DE
AGRICULTURA, ALIMENTACIÓN
Y MEDIO AMBIENTE

INSCRIPCIÓN DE MAQUINARIA POR COMUNIDADES AUTÓNOMAS

MAQUINARIA NUEVA

Período : 01-ENE-2013 a 31-DIC-2013

	TRACTORES				MAQUINARIA AUTOMOTRIZ						MAQUINARIA ARRASTRADA O SUSPENDIDA							REMOLQUES	OTRAS MÁQUINAS	TOTAL MÁQUINAS
	RUEDAS	CADENAS	OTROS	TOTAL	DE RECOLEC.	EQUIPOS DE CARGA	TRACTOCARROS	MOTOCULTORES Y MOTOMAQ.	OTRAS MÁQUINAS	TOTAL	PREPARACIÓN Y TRABAJO SUELOS	EQUIPOS SIEMBRA Y PLANTACION	EQUIPOS DE TRATAMIEN.	EQUIPOS APORTE FERTILIZ.	EQUIPOS DE RECOLEC.	OTRAS MÁQUINAS	TOTAL			
Andalucía	1618	47	49	1714	88	85	3	23	1	200	184	24	725	101	122	197	**1353**	1116	5	**4388**
Aragón	681	0	3	684	57	37	0	3	2	99	193	98	245	237	145	111	**1029**	482	6	**2300**
Principado de Asturias	177	0	7	184	3	3	12	11	1	30	29	2	16	62	147	60	**316**	65	1	**596**
Illes Baleares	162	0	2	164	2	2	0	4	0	8	50	13	23	18	20	44	**168**	29	6	**375**
Canarias	87	0	0	87	68	30	1	18	4	121	83	16	73	6	14	42	**234**	7	49	**498**
Cantabria	75	1	0	76	2	2	1	16	3	24	32	1	4	32	182	64	**315**	18	39	**472**
Castilla y León	1308	0	11	1319	147	93	0	8	4	252	456	238	430	538	386	86	**2134**	1003	23	**4731**
Castilla - La Mancha	1146	0	11	1157	91	24	0	1	3	119	220	48	515	284	170	71	**1308**	881	9	**3474**
Cataluña	822	0	8	830	53	46	4	8	1	112	73	47	208	121	150	167	**766**	276	1	**1985**
Comunitat Valenciana	436	0	2	438	6	3	3	4	1	17	30	5	245	47	12	45	**384**	191	6	**1036**
Extremadura	554	4	7	565	27	2	5	4	3	41	159	35	220	55	75	83	**627**	373	36	**1642**
Galicia	564	0	6	570	24	6	9	179	24	242	125	15	97	272	192	64	**765**	739	3	**2319**
Comunidad de Madrid	73	0	5	78	6	0	3	0	2	11	14	6	6	9	11	3	**49**	35	0	**173**
Region de Murcia	506	3	4	513	17	5	0	2	10	34	293	28	236	41	59	207	**864**	119	15	**1545**
Comunidad Foral de Navarra	192	0	2	194	22	9	1	0	0	32	53	20	65	67	60	26	**291**	108	2	**627**
Pais Vasco	158	0	3	161	5	5	1	4	1	16	53	27	46	37	67	43	**273**	65	2	**517**
La Rioja	125	0	0	125	10	1	0	2	1	14	81	18	102	27	18	94	**340**	67	5	**551**
TOTAL	**8684**	**55**	**120**	**8859**	**628**	**353**	**43**	**287**	**61**	**1372**	**2128**	**641**	**3256**	**1954**	**1830**	**1407**	**11216**	**5574**	**208**	**27229**

TRACTORES NUEVOS INSCRITOS
1998 - 2013

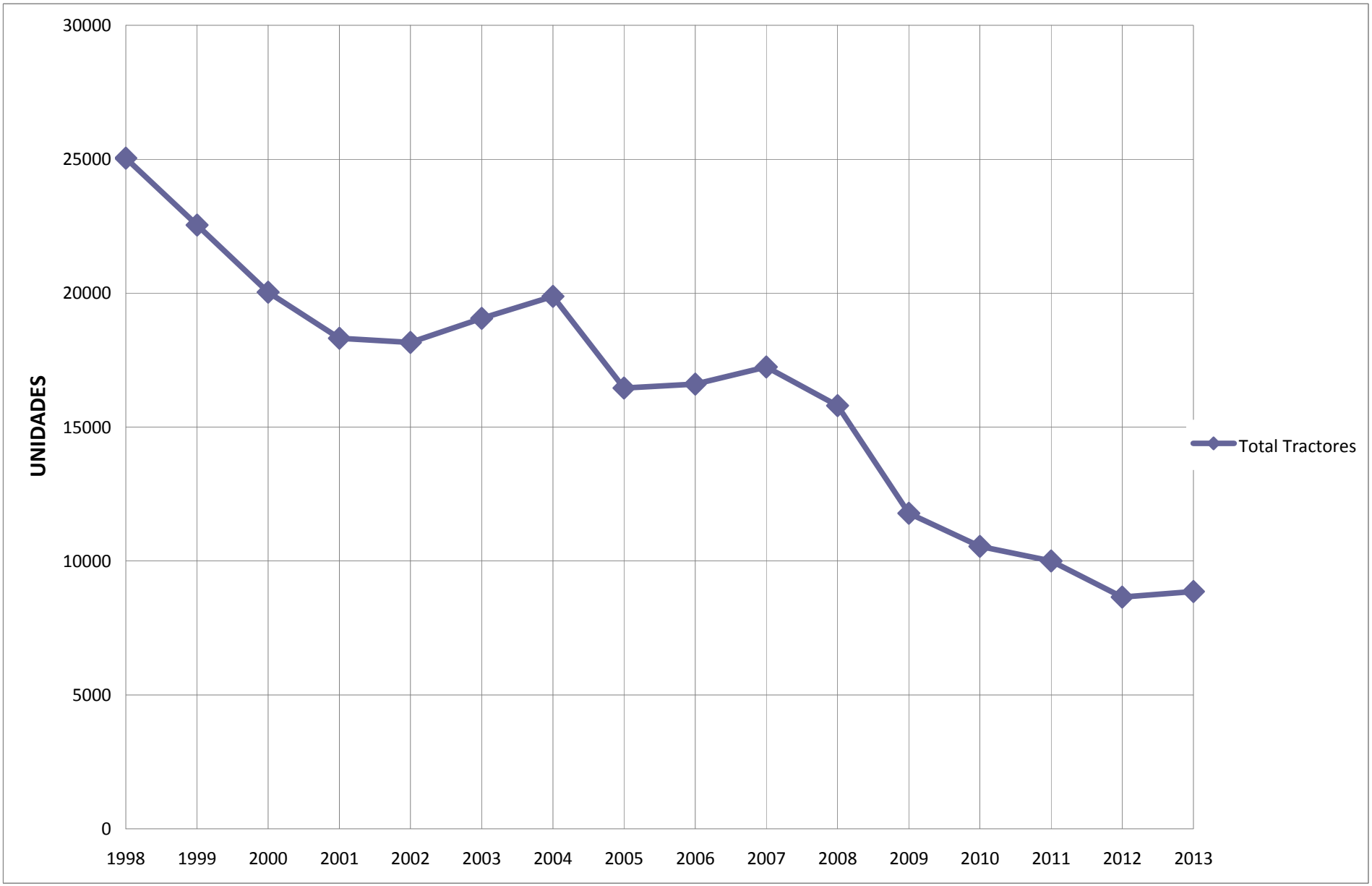

MAQUINARIA AUTOMOTRIZ Y COSECHADORAS DE CEREALES
1998 - 2013

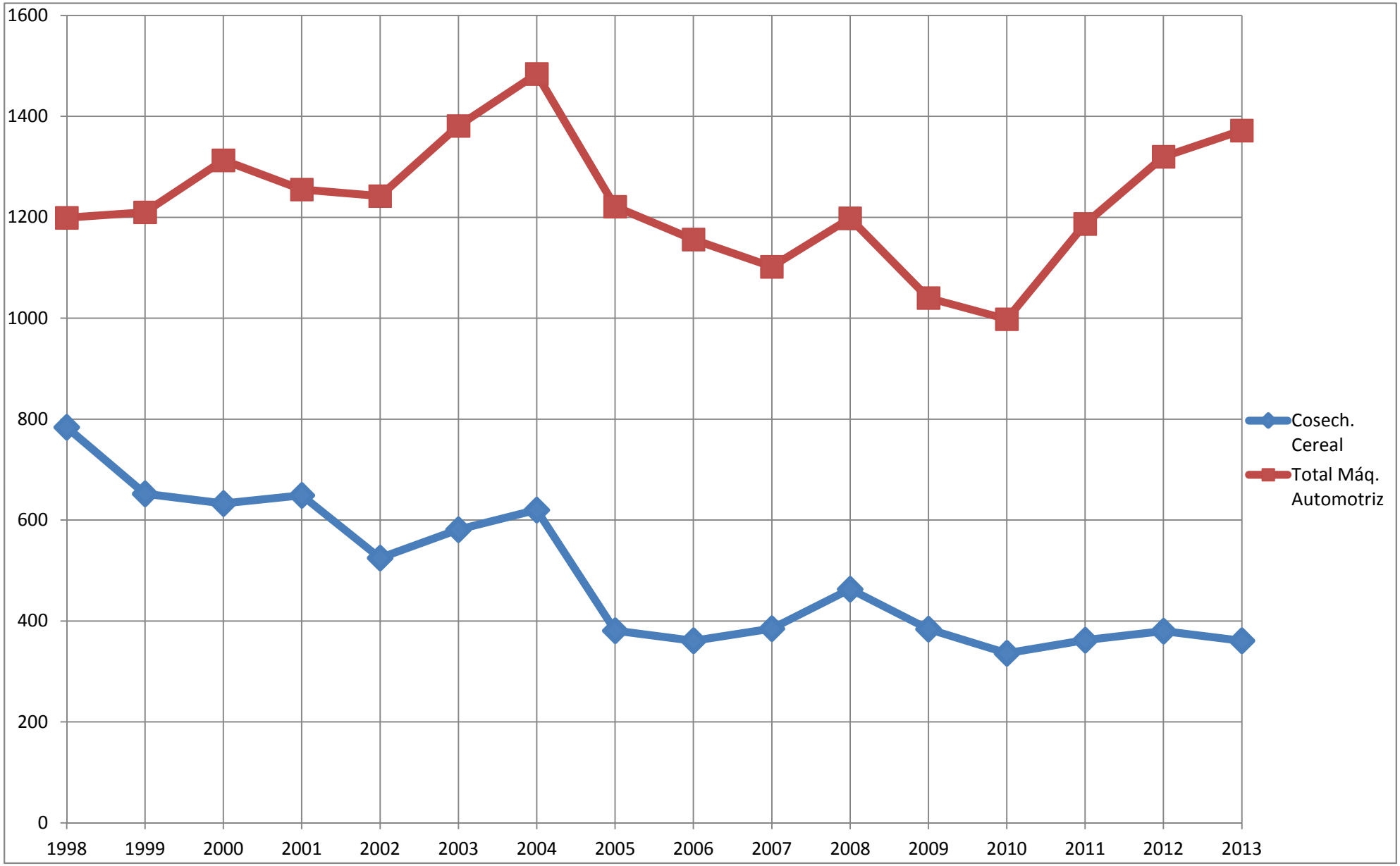

En el total de máquinas automotrices, no se han considerado los motocultores y motomáquinas